



Votre partenaire de diagnostics immobiliers

☎ 01 83 62 28 98 - [contact@dieb.fr](mailto:contact@dieb.fr)

[www.dieb.fr](http://www.dieb.fr)

## Rapport de mission de repérage des matériaux et produits contenant de l'amiante avant réalisation de travaux

Conformément aux Articles R 1334-27 à R 1334-29 du Code de la Santé Publique, Arrêté du 02/01/2002, Arrêté du 22/08/2002, conforme à la norme NFX 46-020 et répondant à l'article L1334-13 du Code de la Santé Publique.

Numéro de dossier : **12/RAAT03/JPJ**  
Norme méthodologique employée : **AFNOR NFX 46-020**  
Dates de visites de repérage : **08 et 09 mars 2012**  
Date d'émission du rapport de repérage : **22/03/2012**

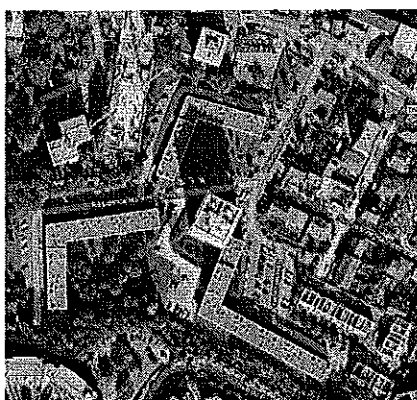

### A. - Désignation des immeubles

Adresse : **67 rue Pierre Brossolette 92320 CHATILLON**  
Nature et usage des bâtiments : **Habitat collectif**  
Localisation des bâtiments : **Bâtiment A, B, C et « Loge gardien »**  
Nombre de bâtiment : **4**

### B. - Désignation du donneur d'ordre

Nom : **HLM IRP**  
Adresse : **46 rue du Commandant Louis Bouchet**  
Qualité : **Propriétaire**  
Nom du représentant : **Monsieur Alexis PRUNEAU**

### C. - Désignation de l'opérateur de diagnostic

Nom et prénom: **Jean-Philippe JURAD**  
Raison sociale et nom de l'entreprise : **DIEB**  
Adresse : **71 rue Etienne Dolet 94140 ALFORTVILLE**  
Numéro SIRET : **520 845 314 00019 CRETEIL**  
Compagnie d'assurance : **TOKIO MARINE - Police N°22.120.006**  
Certification de compétence **2140936** délivrée par : **Bureau Veritas**

Le présent rapport de repérage est constitué de 33 pages et ne peut être reproduit que dans sa totalité, annexes incluses.

**Conclusion : Dans le cadre de la mission décrite en tête de rapport, il a été repéré des matériaux et produits contenant de l'amiante (synthèse page 3).**

## D. – Conclusions du rapport

Dans le cadre de la mission décrit en tête de rapport, il a été repéré des matériaux et produits contenant de l'amiante après analyse en laboratoire et sur décision de l'opérateur de repérage.

Matériaux et produits contenant de l'amiante			
Localisation	Description	Type d'analyse	Etat de conservation ou de dégradation
Souche de cheminée en toiture terrasse du bâtiment «Loge Gardien»	Conduit de fumée (circulaire) en fibrociment	Prélèvement N°PREL13	Bon état
Souches de cheminée en toiture terrasse des bâtiments A,B,C	Conduits circulaires de ventilation (circulaires) en fibrociment	Prélèvement N°PREL14	Bon état
Souches de cheminée en toiture terrasse des bâtiments A,B,C	Conduits de ventilation encastrés (rectangulaires) en fibrociment	Prélèvement N°PREL15	Bon état
WC et SDB des logements Dans les Bâtiments A,B,C	Conduits (rectangulaires) de ventilation en fibrociment	Constat VISUEL	Bon état
WC et SDB des logements dans les Bâtiments A,B,C	Conduits (circulaires) d'évacuation des Eaux Vannes en fibrociment	Constat VISUEL	Bon état

**Rappel :** Le présent rapport est destiné à fournir aux différents intervenants de l'opération de réhabilitation, des informations sur la présence d'amiante dans les composants. Il appartient à chacun des intervenants d'en tirer les conséquences pour respecter ses propres obligations.

Rapport établi le **22/03/2012**

Rédigé par **Jean-Philippe JURAD**, opérateur de repérage et chargé d'affaires pour la société DIEB.  
(certificat de compétence N°2140936)

Visa + cachet :

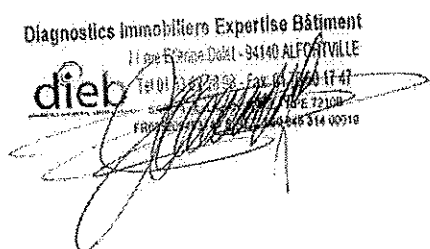

**E. - Locaux ou zones de bâtiment visités**

Les locaux et zones de bâtiment qui ont été visité sont identifiés dans le tableau ci-dessous :

LOCALISATION	ZONES OU LOCAUX VISITES	OBSERVATIONS SUR LES CONDITIONS DE LA VISITE
Bâtiment Loge Gardien	Loge gardien	-
Bâtiment Loge Gardien	Local boîtes aux lettres	-
Bâtiment A	Cage d'escalier A1	-
	Local vélo/poubelle A1	-
	Séchoir A1	-
	Dégagement caves A1	-
	Logement A4	Occupé
	Logement A5	Vacant
	Logement A6	Occupé
	Logement A9	Occupé
	Cage d'escalier A2	-
	Local vélo/poubelle A2	-
	Séchoir A2	-
	Dégagement caves A2	-
	Logement A14	Vacant
	Logement A18	Occupé
	Logement A24	Vacant
	Logement A24	Vacant
	Logement A30	Vacant
	Cage d'escalier A3	-
	Local vélo/poubelle A3	-
	Séchoir A3	-
	Dégagement caves A3	-
	Logement A31	Occupé
	Logement A36	Vacant
	Cage d'escalier A4	-
	Local vélo/poubelle A4	-
	Séchoir A4	-
	Dégagement caves A4	-
	Logement A40	Occupé
	Logement A42	Occupé
	Cage d'escalier A5	-
	Local vélo/poubelle A5	-
Séchoir A5	-	
Chaufferie	-	
Dégagement caves A5	-	
Logement A46	Occupé	
Logement A56	Occupé	
Bâtiment B	Cage d'escalier B1	-
	Local vélo/poubelle B1	-
	Séchoir B1	-
	Dégagement caves B1	-
	Logement B3	Occupé
	Logement B9	Occupé
	Cage d'escalier B2	-
	Local vélo/poubelle B2	-
	Séchoir B2	-
	Dégagement caves B2	-
	Logement B16	Vacant

LOCALISATION	ZONES OU LOCAUX VISITES	OBSERVATIONS SUR LES CONDITIONS DE LA VISITE
Bâtiment B	Logement B21	Vacant
	Logement B24	Vacant
	Cage d'escalier B3	-
	Local vélo/poubelle B3	-
	Séchoir B3	-
	Dégagement caves B3	-
	Logement B32	Vacant
	Logement B35	Vacant
	Cage d'escalier B4	-
	Local vélo/poubelle B4	-
	Séchoir B4	-
	Dégagement caves B4	-
	Logement B44	Vacant
	Logement B45	Occupé
	Cage d'escalier B5	-
	Local vélo/poubelle B5	-
	Séchoir B5	-
	Dégagement caves B5	-
	Logement B57	Occupé
	Cage d'escalier B6	-
	Local vélo/poubelle B6	-
	Séchoir B6	-
	Chaufferie	-
	Dégagement caves B6	-
	Logement B60	Vacant
	Logement B66	Vacant
	Logement B67	Occupé
	Logement B68	Vacant
Logement B69	Occupé	
Logement B68	Vacant	
Bâtiment C	Cage d'escalier C1	-
	Séchoir C1	-
	Chaufferie	-
	Dégagement caves C1	-
	Logement C4	Occupé
	Logement C9	Vacant
	Cage d'escalier C2	-
	Local vélo/poubelle C2	-
	Séchoir C2	-
	Dégagement caves C2	-
	Logement C13	Vacant
	Logement C15	Vacant
	Logement C16	Vacant
	Logement C17	Vacant
	Cage d'escalier C3	-
	Local vélo/poubelle C3	-
	Séchoir C3	-
	Dégagement caves C3	-
	Logement C21	Occupé
	Logement C27	Occupé
	Cage d'escalier C4	-
	Local vélo/poubelle C4	-
	Séchoir C4	-
	Dégagement caves C4	-
	Logement C34	Occupé
	Logement C38	Occupé
	Cage d'escalier C5	-
	Local vélo/poubelle C5	-
Séchoir C5	-	
Dégagement caves C5	-	

LOCALISATION	ZONES OU LOCAUX VISITES	OBSERVATIONS SUR LES CONDITIONS DE LA VISITE
Bâtiment C	Logement C51	Vacant
	Logement C57	Occupé
	Cage d'escalier C6	-
	Local vélo/poubelle C6	-
	Séchoir C6	-
	Dégagement caves C6	-
	Logement C62	Occupé
	Logement C69	Occupé
	Cage d'escalier C7	-
	Local vélo/poubelle C7	-
	Séchoir C7	-
	Dégagement caves C7	-
	Logement C73	Vacant
	Logement C74	Vacant
	Logement C78	Vacant

La responsabilité de DIEB ne saurait être engagée sur les éléments de la construction dont l'investigation destructive n'a pas été autorisée ou rendue possible par l'absence d'occupant ou de mobilier ni sur les zones non concernées par le périmètre de la mission établie avec le donneur d'ordre.